WORKSHOP DATABESCHIKBAARHEID · RSO MIDDEN-BRABANT

De reis van Sanne

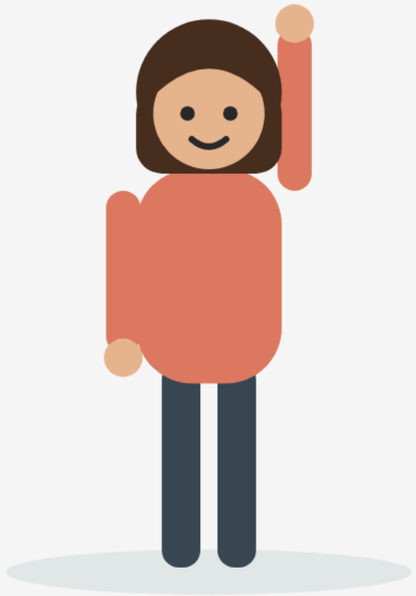



MAAK KENNIS MET

Sanne, 42

Docent in Tilburg
Mark + 2 kinderen
Bloedverdunner

STARTVRAAG

Hoe vaak vertelt Sanne haar verhaal opnieuw?

Iedereen staan

DATABESCHIKBAARHEID

- **Juiste gegevens** NIET ALLES
- **Juiste moment** ALS JE BESLIST
- **Juiste plek** EIGEN SYSTEEM
- **Juiste persoon** ZORGVERLENER ÉN PATIËNT
- **Bruikbare vorm** ZELFDE TAAL EN TECHNIEK

HET KADER

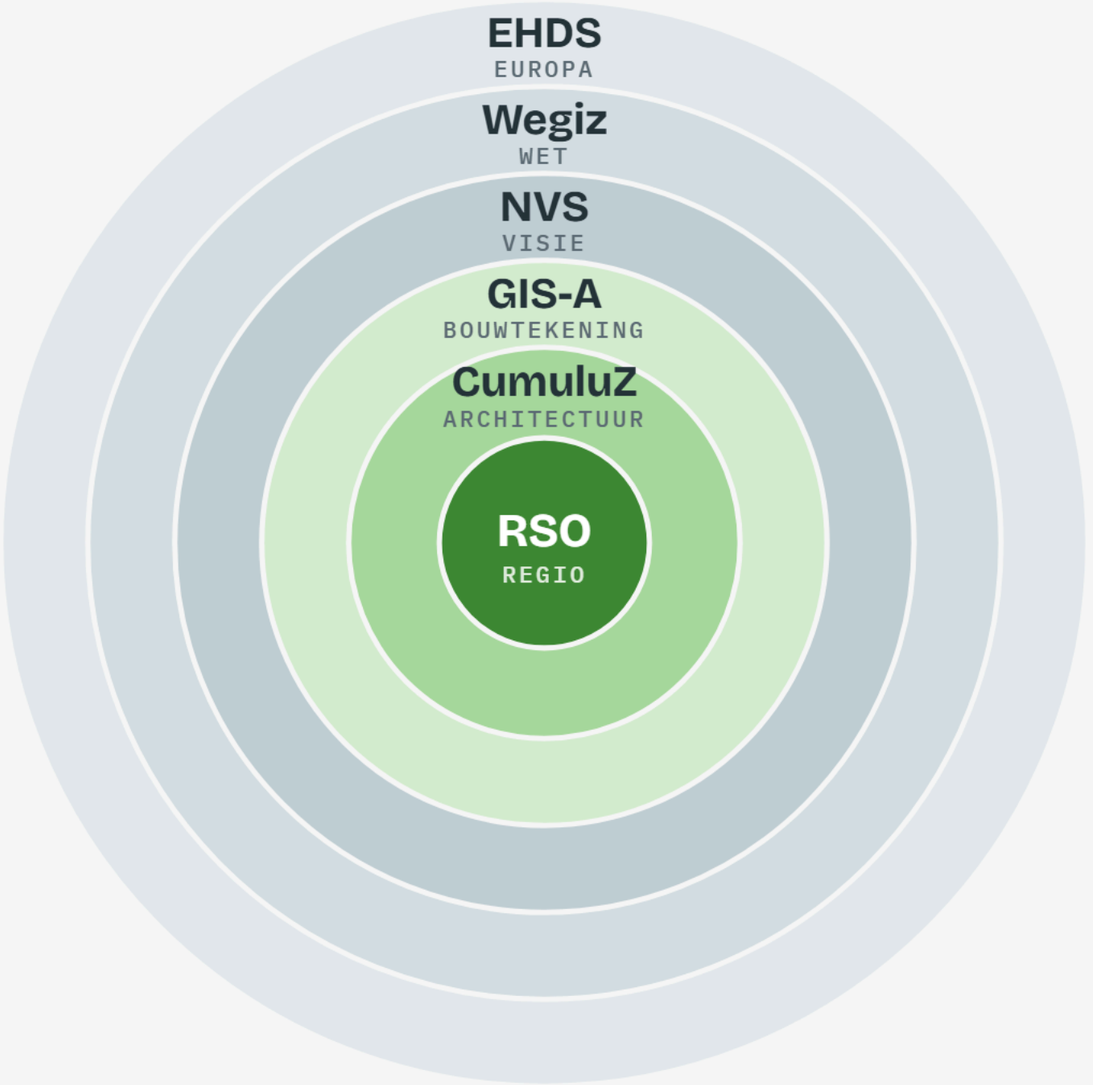
EHDS
EUROPA
Wegiz
WET
NVS
VISIE
GIS-A
BOUWTEKENING
CumuluZ
ARCHITECTUUR
RSO
REGIO

EHDS

EUROPA

European Health Data Space
Kader voor primair en secundair datagebruik

6 PRIORITAIRE CATEGORIEËN

- **Patiëntsamenvatting** 2029
- **eRecept** 2029
- **eDispensatie** 2029
- **Medische beelden** 2031
- **Laboratoriumuitslagen** 2031
- **Ontslagbrieven** 2031


EHDS
EUROPA
Wegiz
WET
Wet elektronische gegevensuitwisseling in de zorg
5 PRIORITAIRE UITWISSELINGEN
Medicatieoverdracht
Basisgegevensset Zorg
eOverdracht
Beeldbeschikbaarheid
Acute zorg

GENERIEKE FUNCTIES



EÉN JAAR UIT HET LEVEN VAN SANNE

Eén ongeluk, negen organisaties



1 Ongeval — 2 SEH — 3 Opname — 4 Libra — 5 Revalidatie — 6 Thuis — 7 Spanje — 8 Jaar later

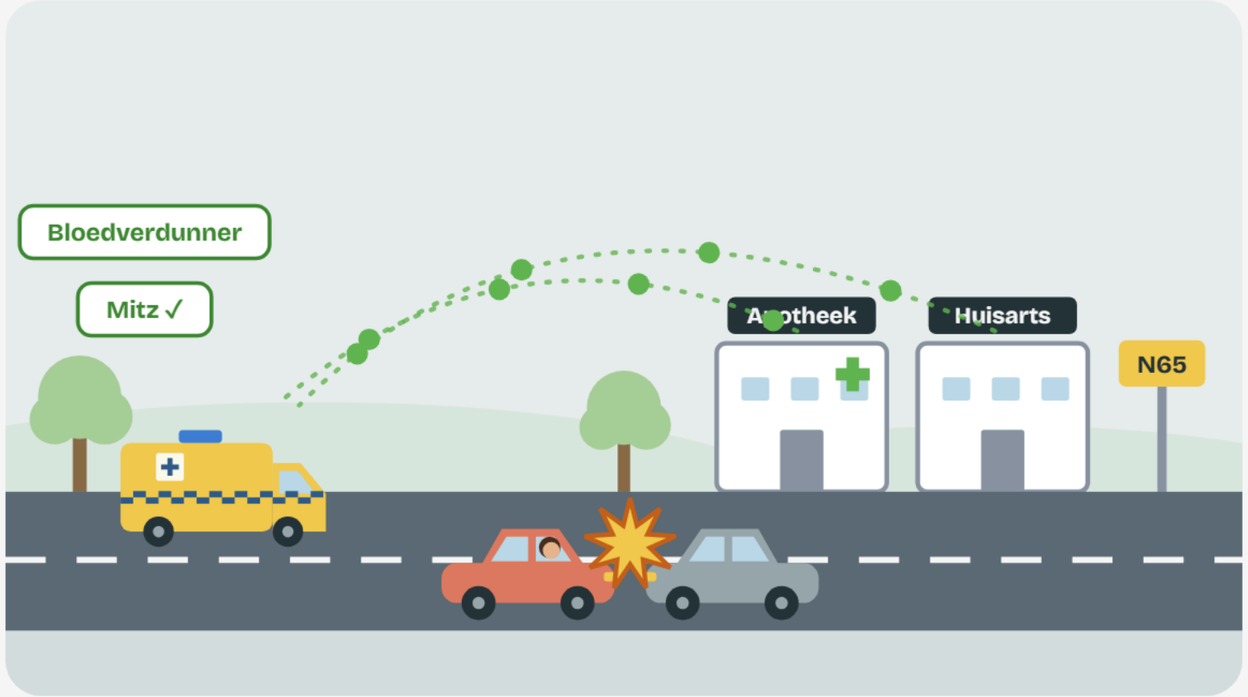

1/8 · DINSDAG 07:42

Het ongeval

Sanne rijdt over de N65 naar school.
Dan gaat het mis.

"Gebruikt ze medicijnen?"

VANDAAG

Bewusteloos **Niets in te zien** **Mark bellen**

MET DATABESCHIKBAARHEID

Opvragen bij de bron

Acute zorg · Medicatieoverdracht · Generieke functies

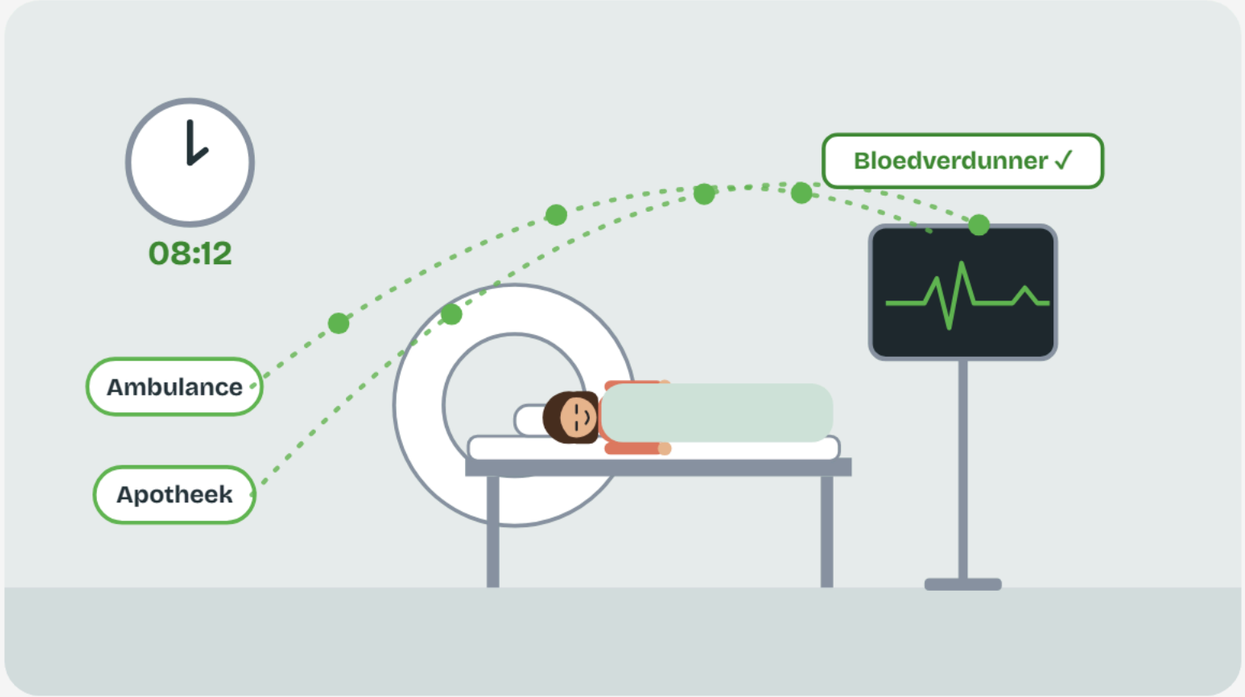

2/8 · 08:09 · ETZ

Spoedeisende hulp

De CT laat een hersenbloeding zien.
Elke minuut telt.

"Bloedverdunner? Dan direct couperen."

VANDAAG

Apotheek bellen 08:41 pas bekend

MET DATABESCHIKBAARHEID

Medicatieoverzicht 08:12 couperen

Acute zorg · Medicatieoverdracht · Generieke functies

1 Ongeval
2 SEH
3 **Opname**
4 Libra
5 Revalidatie
6 Thuis
7 Spanje
8 Jaar later

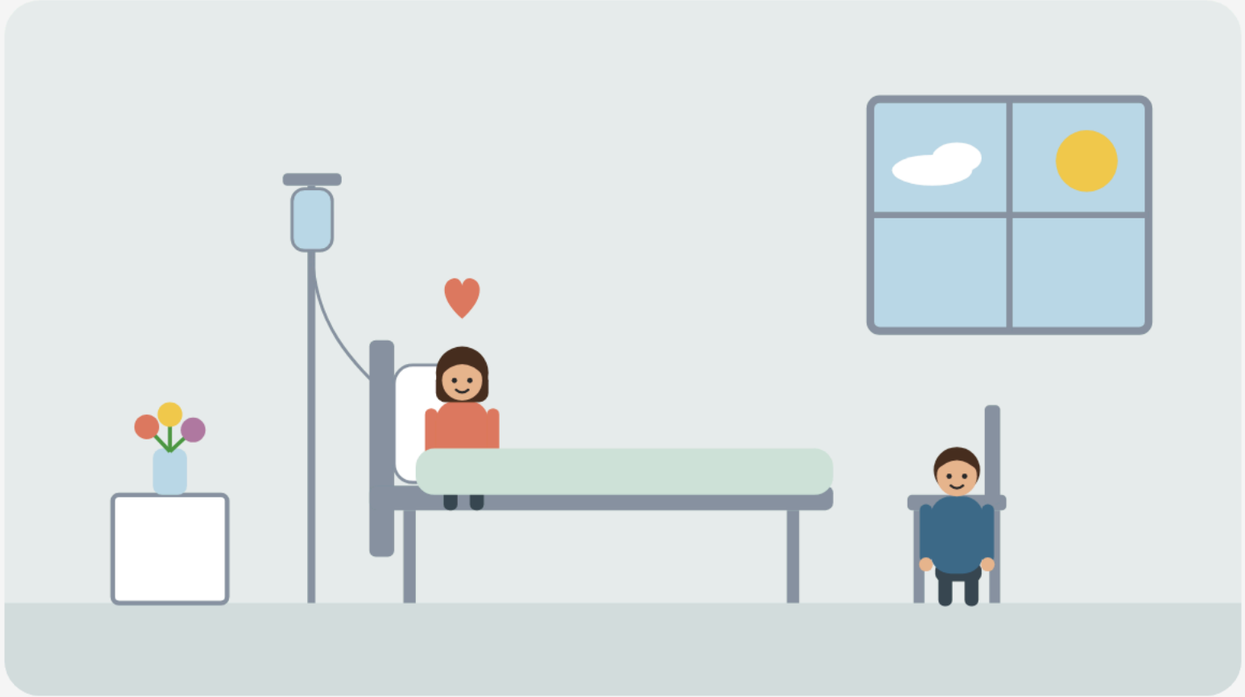

3/8 · DAG 2 TOT 20 · ETZ

Op de afdeling

De operatie is gelukt.
Sanne ligt op de afdeling en elke dag gaat het een beetje beter.

1 Ongeval · 2 SEH · 3 Opname · 4 Libra · 5 Revalidatie · 6 Thuis · 7 Spanje · 8 Jaar later

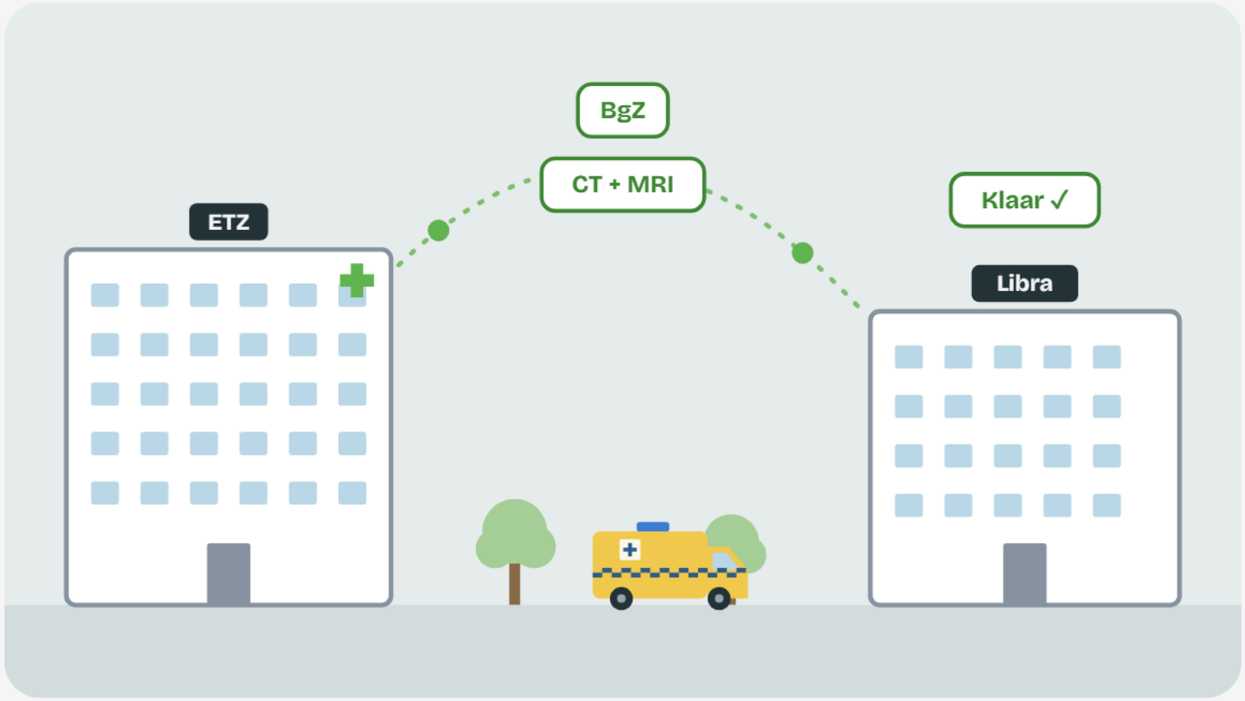

4/8 · WEEK 3

Naar Libra

Sanne mag naar Libra om te revalideren.

"Wat is er precies gebeurd?"

VANDAAG

PDF per mail Beelden na 3 dagen
Intake opnieuw

MET DATABESCHIKBAARHEID

BgZ Beelden beschikbaar
Intake over doelen

BgZ · Beeldbeschikbaarheid · Generieke functies

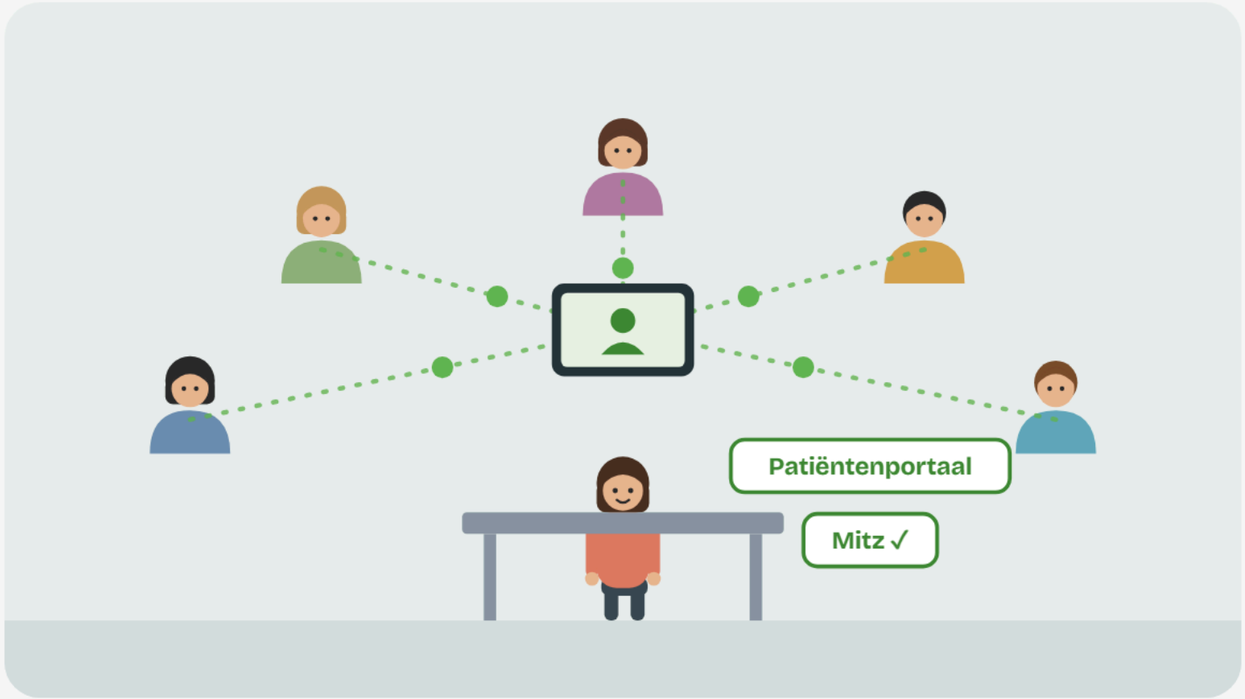

5/8 · WEEK 3 TOT 12

Revalidatie

Praten, lopen, concentreren.
Alles moet opnieuw.

VANDAAG

5× dezelfde intake

MET DATABESCHIKBAARHEID

Eén gedeeld beeld
Zelf inzien (patiëntenportaal)
Mitz zelf regelen

EHDS: inzage · Generieke functies

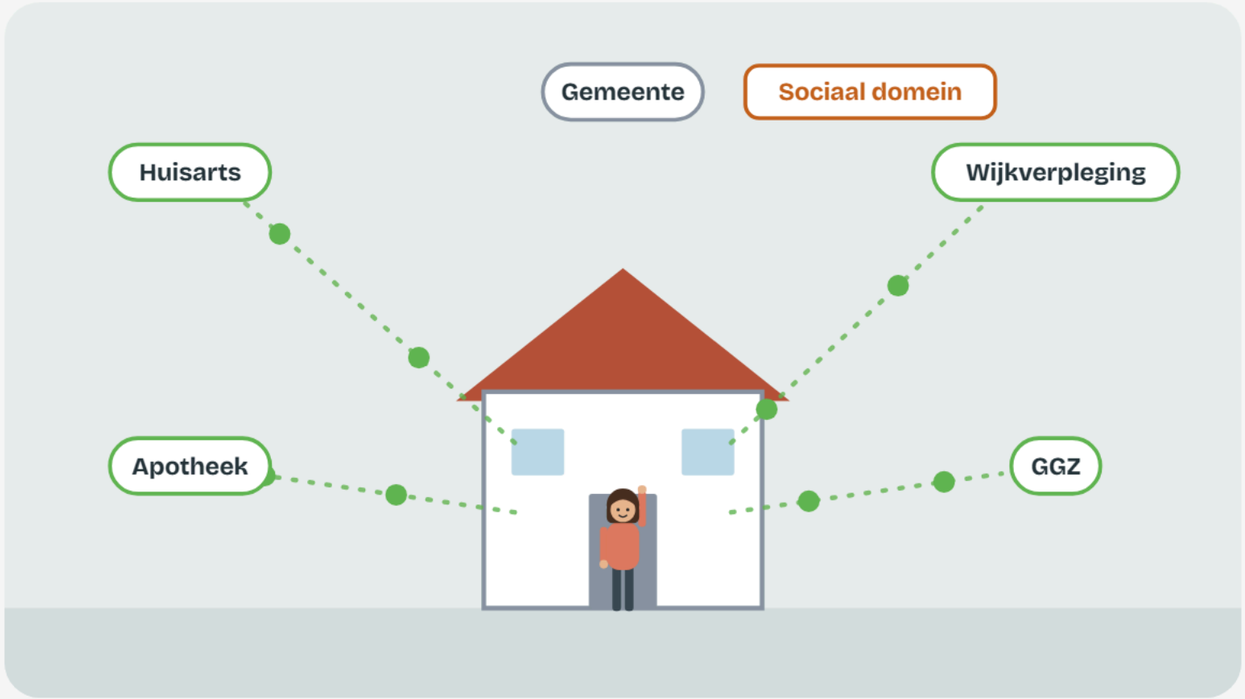

6/8 · MAAND 3

Weer thuis

Na drie maanden weer thuis.
Er komen veel mensen over de vloer.

"Wie doet nu wat?"

VANDAAG

Papieren overdracht **Medicatie onduidelijk**
3× hetzelfde formulier

MET DATABESCHIKBAARHEID

eOverdracht **Eén medicatieoverzicht**
Sociaal domein

`eOverdracht` `Medicatieoverdracht` `BgZ` `Generieke functies`

Een aantal maanden later...



1 Ongeval · 2 SEH · 3 Opname · 4 Libra · 5 Revalidatie · 6 Thuis · **7 Spanje** · 8 Jaar later

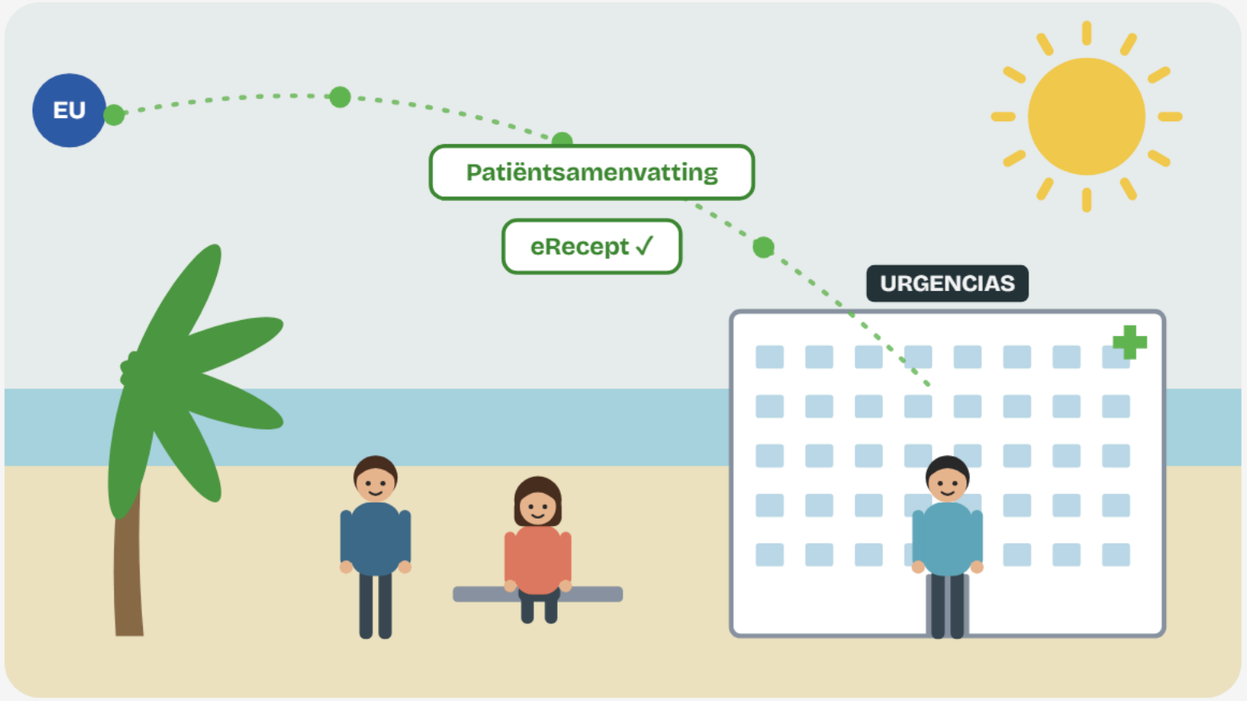

7/8 · MAAND 9

Vakantie in Spanje

Op het strand krijgt Sanne een epileptische aanval.

"¿Qué medicamentos toma?"

VANDAAG

Mark legt uit in het Engels
Doosje in het hotel Niets in te zien

MET DATABESCHIKBAARHEID

Patiëntsamenvatting eRecept
Vanaf 2029

EHDS: primair gebruik

1 Ongeval · 2 SEH · 3 Opname · 4 Libra · 5 Revalidatie · 6 Thuis · 7 Spanje · 8 Jaar later

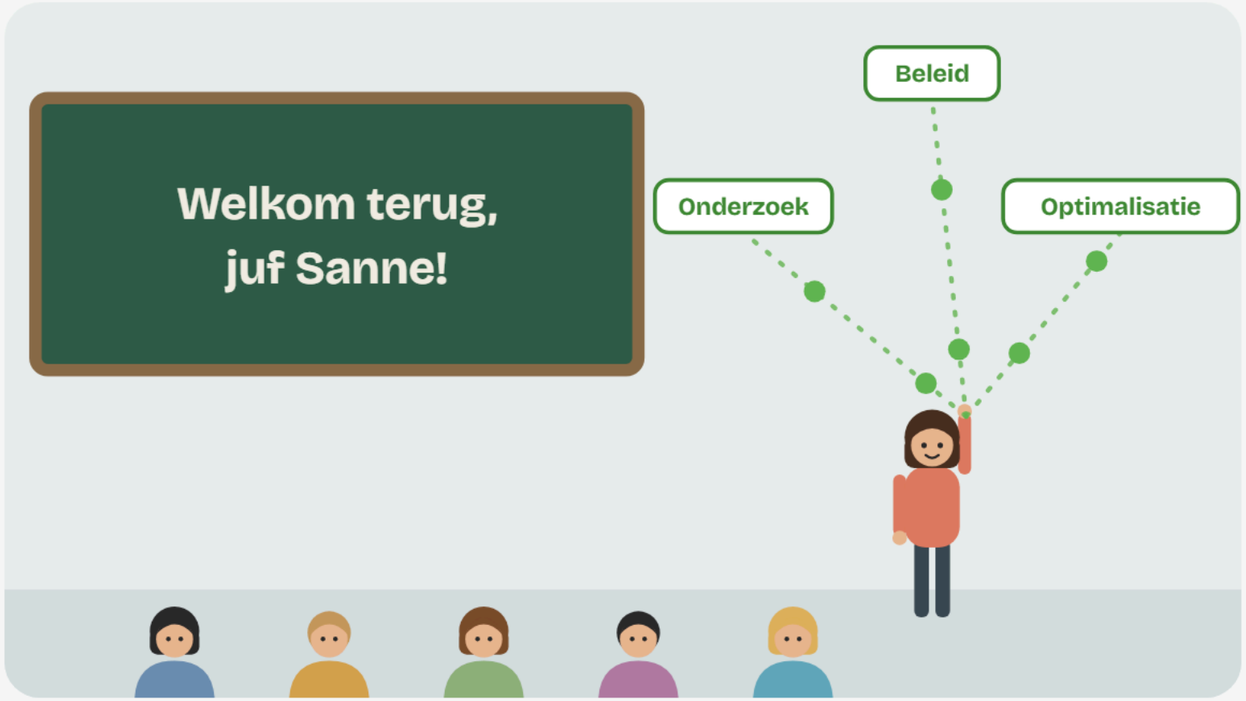

8/8 · MAAND 12

Een jaar later

Sanne staat weer voor de klas.
Twee dagen per week.

"Kunnen mijn gegevens anderen helpen?"

VANDAAG

Losse vragenlijsten **Per project geregeld**
Wie keek mee?

MET DATABESCHIKBAARHEID

Dashboards **Wetenschap** **Anoniem**

EHDS: secundair gebruik · Generieke functies

WEGIZ · WANNEER GAAT WAT IN?

NU

2023

Wegiz van kracht

5 uitwisselingen

2027

eOverdracht

verplicht

2028*

Beeldbeschikbaarheid

*nog niet formeel vastgesteld (AMvB)

2029+

BgZ · Medicatie · Acute zorg

mee met de EHDS

EHDS · WANNEER GAAT WAT IN?

NU

2025

Van kracht

maart 2025

2027

Toepassing start

uitvoeringsregels

2029

Patiëntsamenvatting · eRecept

+ secundair gebruik

2031

Beelden · lab · ontslagbrieven

Wegiz wordt afgestemd op de EHDS

WEGIZ · NL		EHDS · EU
BgZ	→	Patiëntsamenvatting
Medicatieoverdracht	→	eRecept
Beeldbeschikbaarheid	→	Beelden
eOverdracht	→	Ontslagbrief
Acute zorg	→	Patiëntsamenvatting

Voorkomt dubbel werk

WAAR STAAN WE?

Kantelpunt

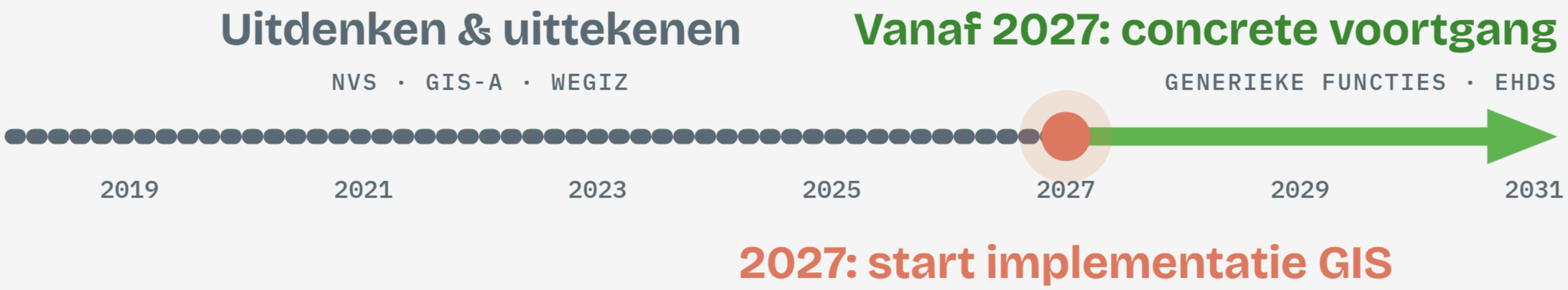

GEZONDHEIDSINFORMATIESTELSEL

Het GIS-huis

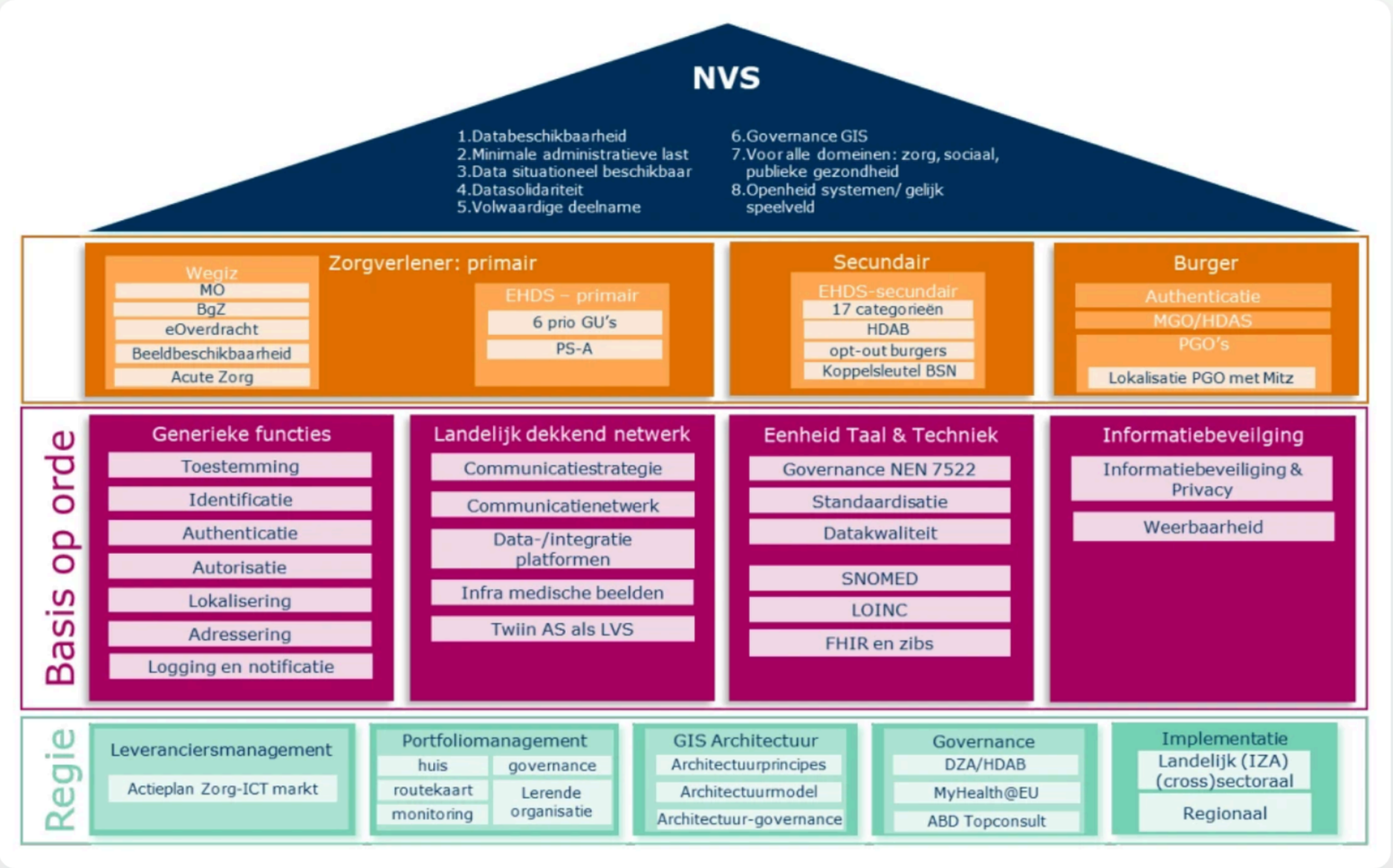

9 VRAGEN · PER TAFEL

Quiz

Steek kaart 1, 2, 3 of 4 op

1 2 3 4

🏆 **Met prijs...**

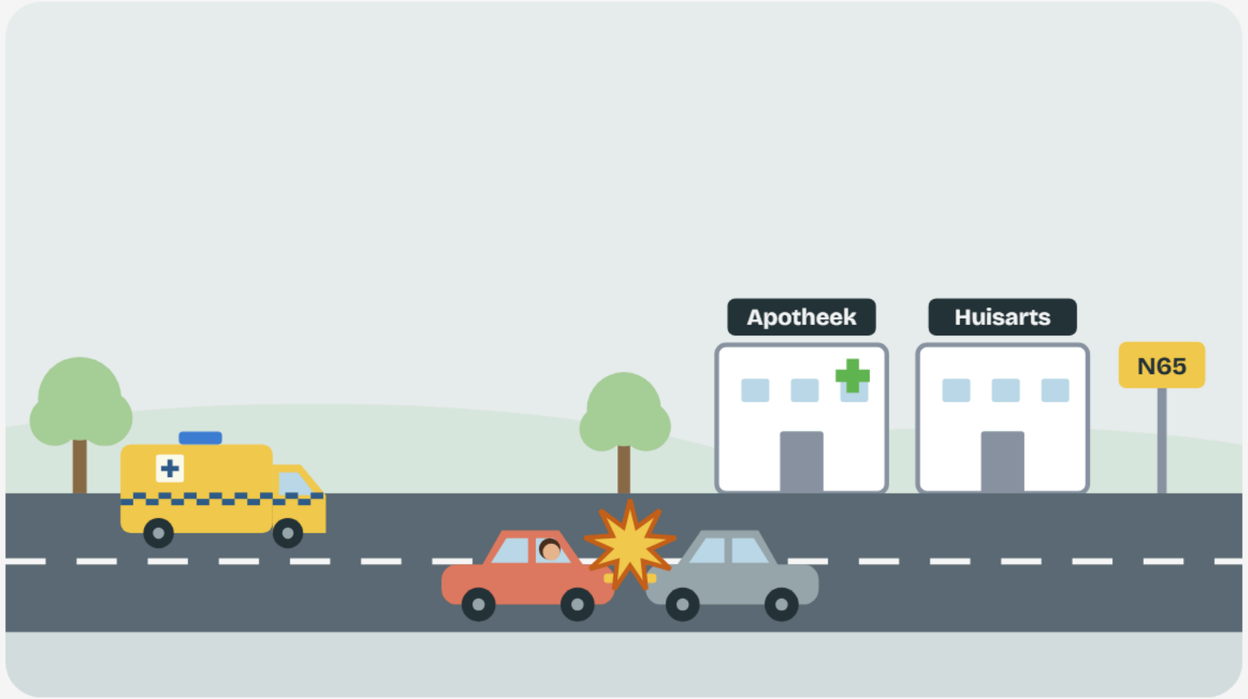

VRAAG 1/9 · HET ONGEVAL

Sanne is bewusteloos. Wat bepaalt of de ambulance haar medicatie bij de bron mag opvragen?

1 Toestemming die ze vooraf gaf

2 De UZI-pas van de ambulance

3 **In spoed mag alles**

4 Akkoord van haar huisarts

Bij acute zorg mag de ambulance de nodige gegevens opvragen, ook zonder vooraf vastgelegde toestemming.

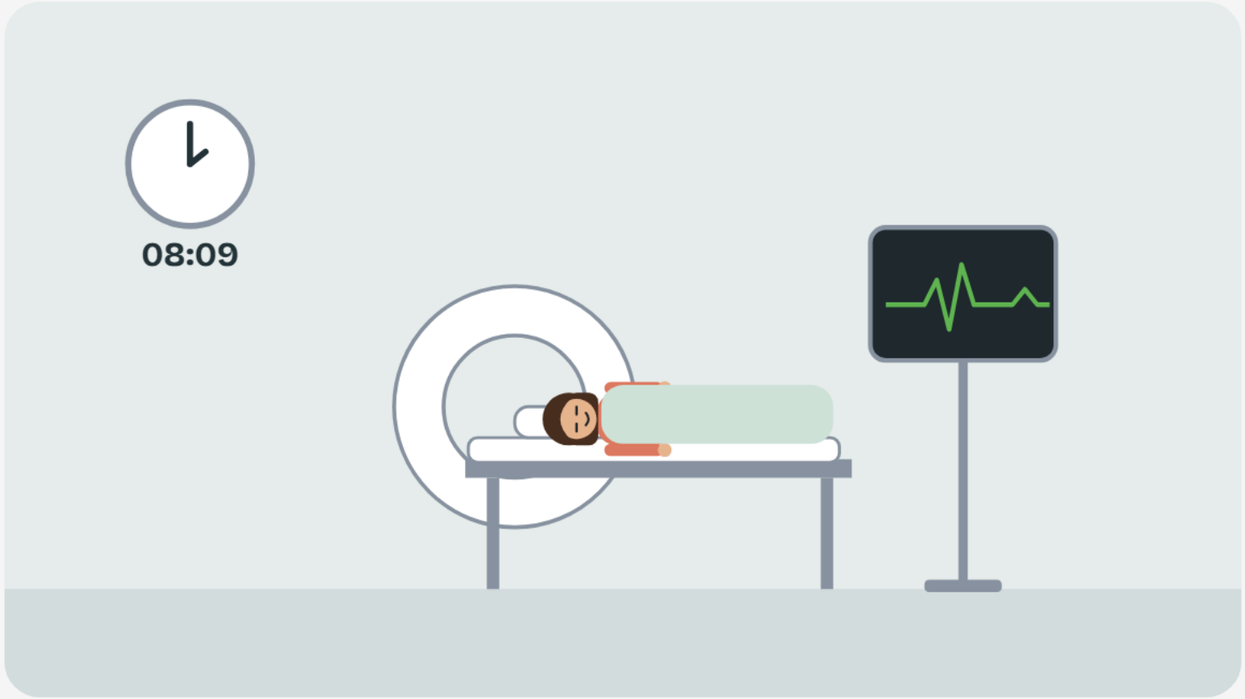

VRAAG 2/9 · SPOEDEISENDE HULP

Welke Wegiz-uitwisseling helpt de SEH om al om 08:12 te couperen?

1 eOverdracht

2 **Acute zorg**

3 Beeldbeschikbaarheid

4 **BgZ**

Acute zorg én BgZ zijn goed. Acute zorg: van ambulance naar SEH.



VRAAG 3/9 · NAAR LIBRA

Libra wil Sanne's CT-scan zien. Welke generieke functie vertelt wáár die staat?

1 Adressering

2 **Lokalisatie**

3 Autorisatie

4 Logging

Adressering vertelt daarna op welk adres.



VRAAG 4/9 · NAAR LIBRA

Welke gegevensset krijgt Libra bij de overplaatsing?

1 **Basisgegevensset Zorg**

2 Patiëntsamenvatting

3 eRecept

4 Ontslagbrief als PDF

Problemen, medicatie, allergieën, contactpersonen.

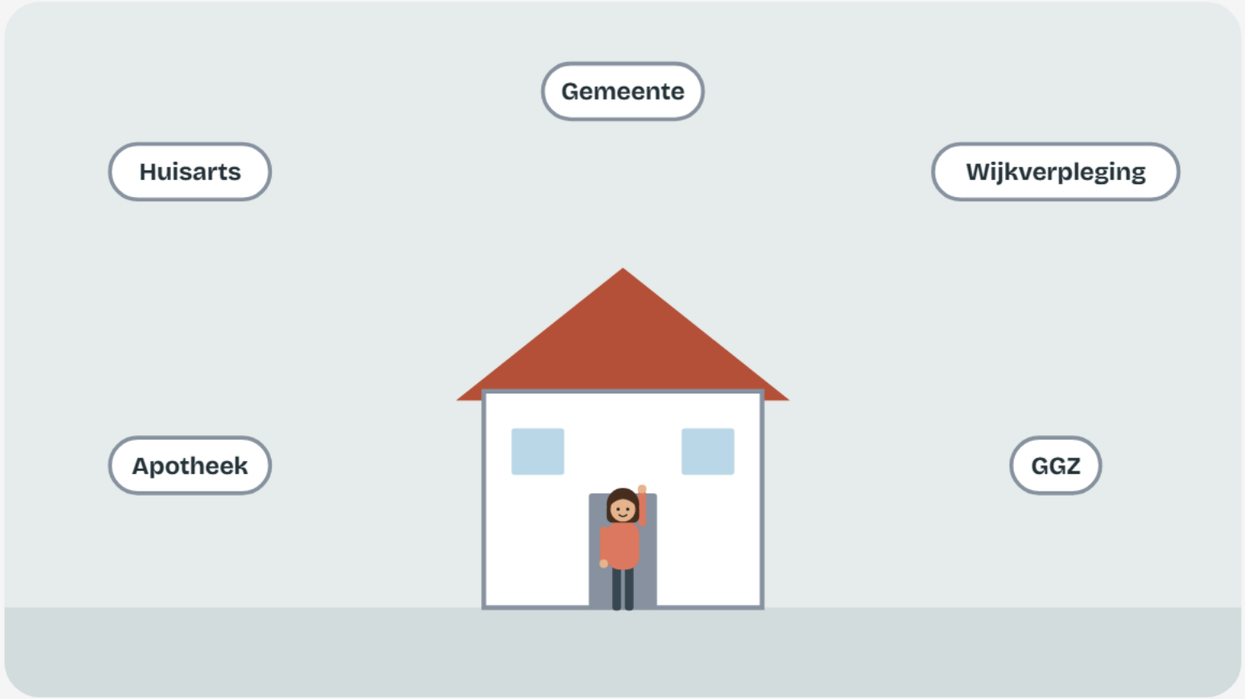

VRAAG 5/9 · WEER THUIS

Sanne is thuis. Welke uitwisseling met de wijkverpleging wordt in 2027 verplicht?

1 **eOverdracht**

2 Acute zorg

3 BgZ

4 Medicatieoverdracht

Een van de vijf Wegiz-uitwisselingen.

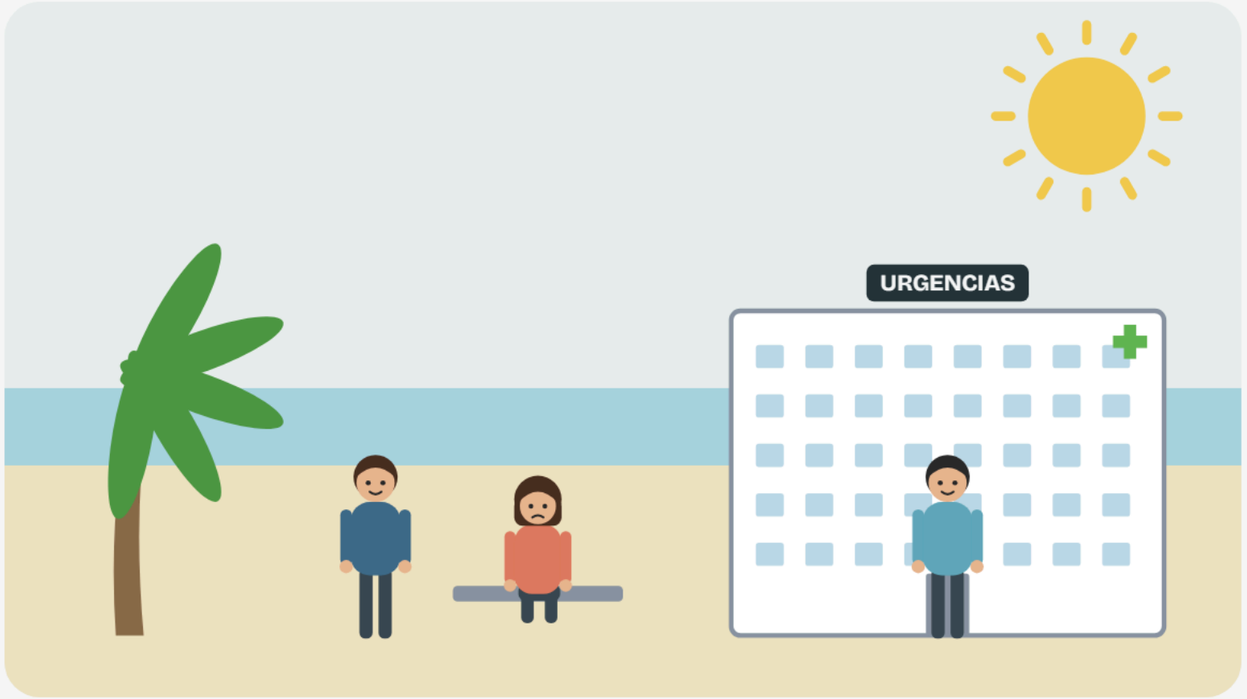

VRAAG 6/9 · VAKANTIE IN SPANJE

Vanaf wanneer kan de Spaanse arts Sanne's patiëntsamenvatting inzien?

1 2025

2 2027

3 **2029**

4 2031

Samen met het eRecept.

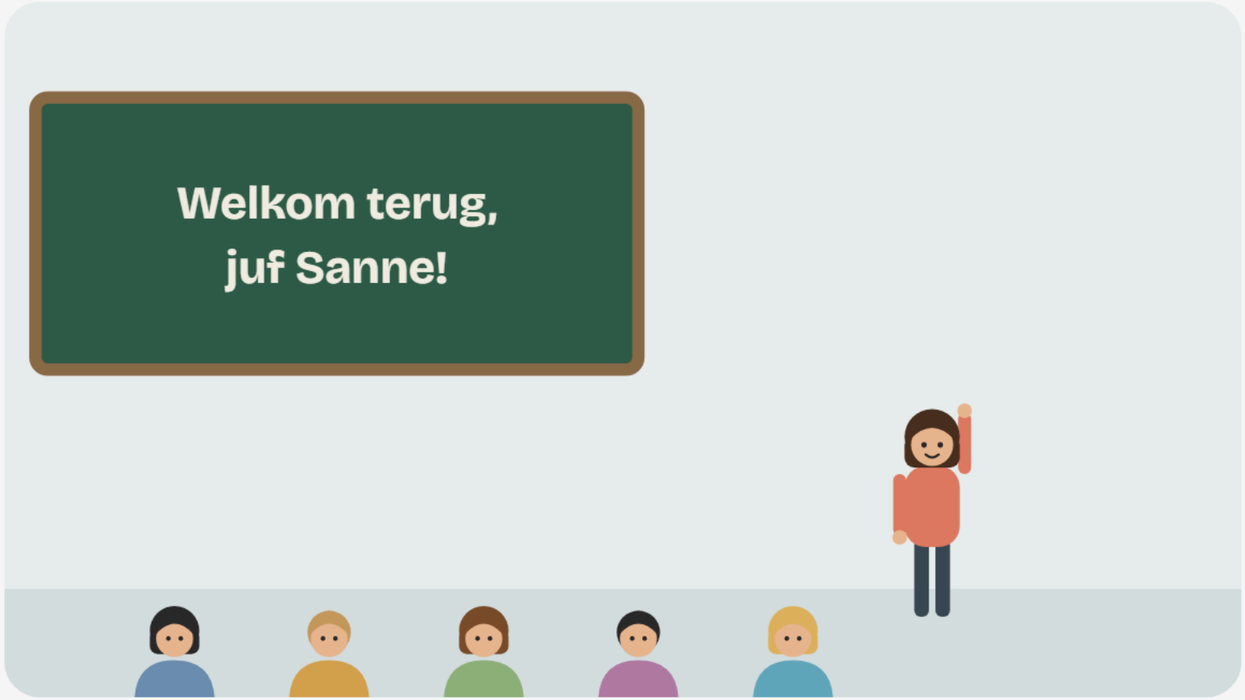

VRAAG 7/9 · EEN JAAR LATER

Sanne wil weten wie haar dossier heeft ingezien. Welke generieke functie maakt dat mogelijk?

1 Toestemming

2 **Logging**

3 Identificatie

4 Lokalisatie

Elke raadpleging wordt vastgelegd.

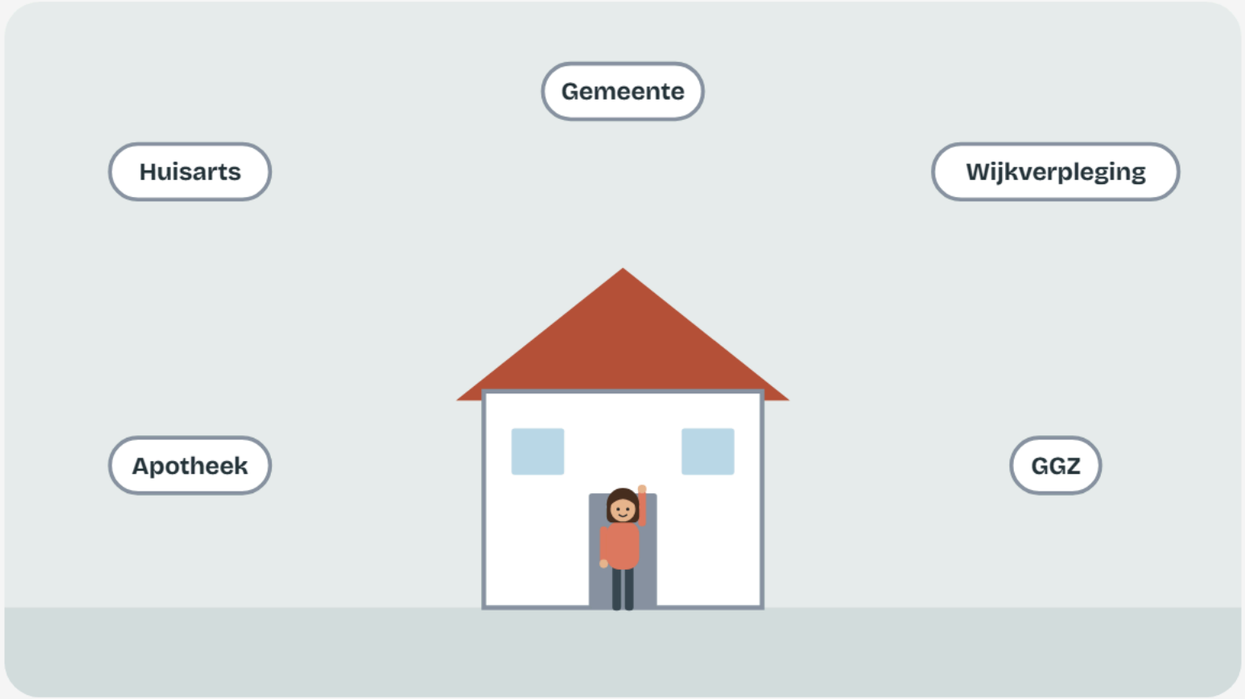

VRAAG 8/9 · WEER THUIS

Waar wordt Mitz voor gebruikt?

1 **Toestemming van de patiënt**

2 Identificatie van zorgverleners

3 Opzoeken waar gegevens staan

4 Bijhouden wie gegevens inzag

In Mitz legt de patiënt vast of gegevens gedeeld mogen worden.

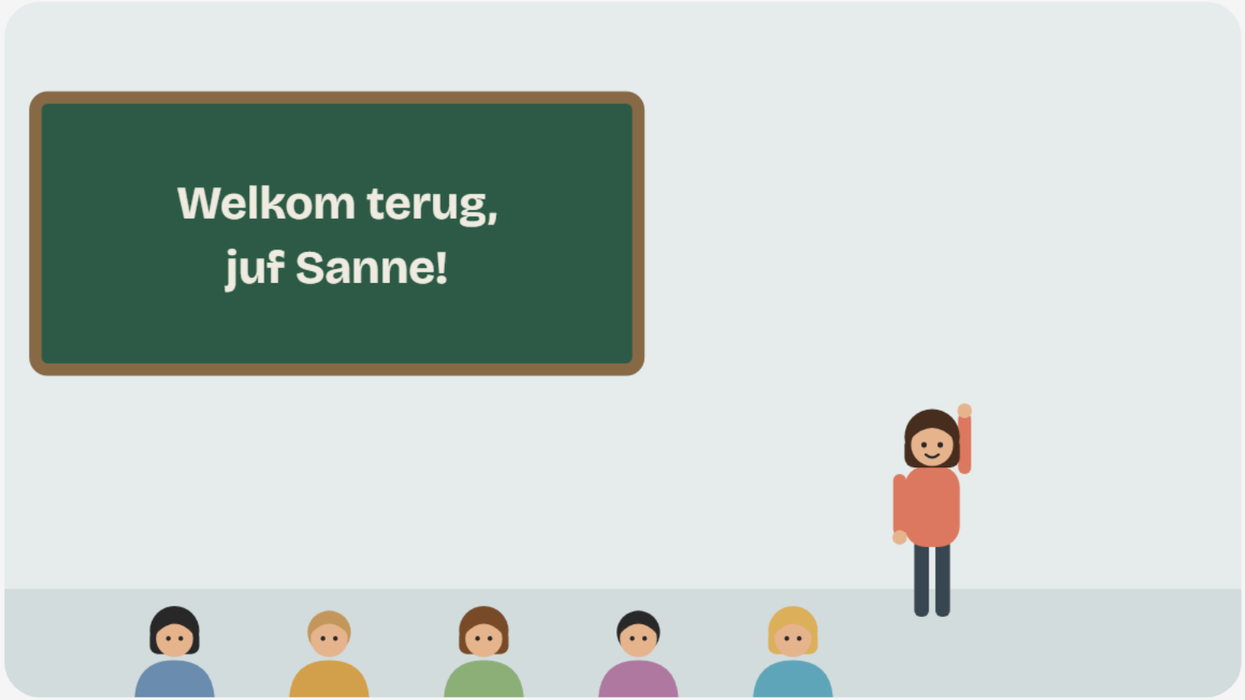

VRAAG 9/9 · EEN JAAR LATER

Sanne wil haar toestemming in Mitz regelen. Via welke website en met welk middel?

1 MijnOverheid.nl met Dezi-pas

2 **MijnMitz.nl met DigiD**

3 Mitz.nl met haar BSN

4 Bij de huisarts met paspoort

Het kost je maar 2 minuten!

BENADERINGSVRAAG

Hoe vaak vertelde Sanne haar verhaal opnieuw?

23× → **5×**

VANDAAG

MET DATABESCHIKBAARHEID

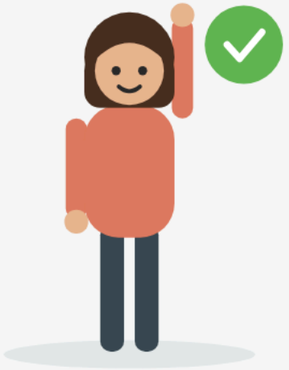

Eén keer vertellen.
Overal beschikbaar.